

Sapata Corrida

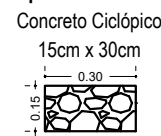

Viga Baldrame

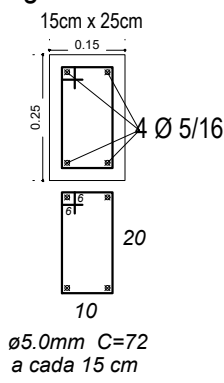

ENDEREÇO: CENTRO CULTURAL E TURÍSTICO - 2ª ETAPA - RUA AUGUSTO EBERHARDT, Nº 50 - CENTRO	
PROPRIETÁRIO: CLAUDEMIR JOSÉ LOCATELLI Prefeito Municipal de Vista Gaúcha	RESPONSÁVEL TÉCNICO: CAROLINE MAIZA DAPPER Engenheira Civil - CREA RS223726
DATA: MARÇO/2022	ESCALA: 1/75
DESENHO: FUNDAMENTAÇÕES	FRANCHA: 02/05